

ÎNSCRIERE COPII CLASA PREGĂTITOARE

REGULI PRIVIND ÎNSCRIEREA în clasa 0

1

Dacă fiul sau fiica dumneavoastră a împlinit 6 ani până la data de 31 august 2024, înscrierea în clasa pregătitoare este obligatorie. Totuși, dacă este un caz justificat (în proiectul de lege nu s-a definit ce înseamnă "caz justificat" sau cum poate fi el dovedit), se poate face cerere pentru amânarea cu un an a începerii ciclului școlar:

2

"Art. 6 alin (4) – La cererea scrisă a părinților/reprezentantului legal, în cazuri justificate, înscrierea în clasa pregătitoare a copiilor care împlinesc vârsta de 6 ani până la data de 31 august a anului în care se face înscrierea poate fi amânată cu maximum un an."

3

La clasa pregătitoare pot fi înscriși și copiii care nu au fost la grădiniță, din lipsa uneia în localitatea în care aceștia locuiesc sau dacă au locuit până la data înscrierii în străinătate.

5

Într-o clasă de nivelul primar, trebuie să fie, în medie, aproximativ 16 elevi, însă nu mai puțin de 10 și nu mai mulți de 22.

4

Dacă fiul sau fiica dumneavoastră împlinește 6 ani în perioada 1 septembrie – 31 decembrie și doriți să îl înscrieți la clasa pregătitoare în 2024, puteți face acest lucru dacă are un nivel de dezvoltare cognitivă corespunzător.

6

Toți copiii care sunt înscriși la școala de care aparțin sunt înmatriculați în aceasta. Pe locurile libere rămase se înscriu copiii care provin din alte circumscripții școlare, în funcție de cererile părinților.

Cum se evaluează copiii care nu au împlinit 6 ani până în data de 31 august 2024?

I. **Copiii care împlinesc vârsta de 6 ani în perioada 1 septembrie - 31 decembrie 2023** - în baza recomandării pentru înscrierea în învățământul primar*, eliberată de unitățile de învățământ de nivel preșcolar

- Pentru obținerea recomandării de înscriere în învățământul primar, eliberată de unitățile de învățământ de nivel preșcolar, sunt necesare:
 - înregistrarea cererilor transmise/depuse la unitățile de învățământ de nivel preșcolar pentru obținerea recomandării de înscriere în clasa pregătitoare;
 - eliberarea/transmiterea către părinte de către unitatea de învățământ de nivel preșcolar a recomandării de înscriere în clasa pregătitoare sau în grupa mare, după caz.

II. **Copiii care împlinesc vârsta de 6 ani în perioada 1 septembrie - 31 decembrie 2023** - sau, *dacă nu au frecventat grădinița*, în baza evaluării Centrului Județean de Resurse și Asistență Educațională/Centrului Municipiului București de Resurse și Asistență Educațională (CJRAE/CMBRAE), după caz.

- Pentru a primi evaluare de la aceste centre, trebuie ca părinții să transmită prin email sau prin poștă o cerere în acest sens, adresată centrelor județene de resurse și asistență educațională.
- Adresele centrelor județene de resurse și asistență educațională sunt afișate la avizierul și pe siteul școlilor.

CJRAE TELEORMAN

Str. Carpați nr. 15, Corp C, etaj 3 MUN. Alexandria

Jud. Teleorman Cod poștal 140059

TELEFON: +40 347 805501

FAX: +40 347 805502

e-mail: cjraeteleorman@gmail.com

În vederea evaluării copiilor care nu au frecventat grădinița sau au revenit din străinătate sunt necesare:

- înregistrarea de către CJRAE/CMBRAE a cererilor de evaluare, depuse/transmise de părinți pentru copiii care îndeplinesc criteriile prevăzute la art. 7 alin. (1) din Metodologia de înscriere a copiilor în învățământul primar, aprobată prin Ordinul ministrului educației nr. 4 019/2024;
- planificarea de către CJRAE/CMBRAE a organizării evaluării + afișarea și comunicarea programării pentru participarea la evaluare;

- desfășurarea evaluării;
- eliberarea/transmiterea către părinte de către CJRAE/CMBRAE a recomandării de înscriere în clasa pregătitoare sau în grupa mare, după caz;
- soluționarea de către Comisia județeană/a municipiului București de înscriere a copiilor în învățământul primar (Comisia județeană/a municipiului București) a situațiilor excepționale care necesită amânarea înscrierii în învățământul primar.

CÂND ȘI UNDE SE REALIZEAZĂ EVALUAREA COPIILOR?

⇒ Evaluarea copiilor de către CJRAE/CMBRAE este programată în perioada **28 martie- 10 aprilie 2024**

⇒

- *Acestea pot decide să organizeze evaluarea în localitatea copilului, pentru a se evita deplasarea celui mic pe distanțe lungi- Școala Gimnazială „ Miron Radu Paraschivescu ” Zimnicea- clădirea fostului Liceu Teoretic Zimnicea- str Mihai Viteazu nr 30*

Rezultatul evaluării nu poate fi contestat. Acesta va fi comunicat prin poștă, cu confirmare de primire, prin email sau va fi înmănat părintelui. El nu va fi afișat nicăieri, având caracter confidențial.

La ce școală poate fi înscris copilul în clasa pregătitoare?

Părinții au posibilitatea să aleagă între următoarele opțiuni:

1. Înscrierea la școala căruia corespunde conform adresei din buletin: în acest caz, copilul este automat înscris, având cererea de înscriere validată.
2. Înscrierea la o altă școală decât cea de circumscripție: în acest caz, copilul este înscris în funcție de locurile disponibile și, dacă este necesar, în baza criteriilor generale și ulterior a criteriilor specifice de selecție (interviu, test de limbă, test practic).

Părinții pot solicita, prin bifarea corespunzătoare în cererea-tip de înscriere, ca un loc la școala de circumscripție să fie rezervat în eventualitatea în care copilul nu este acceptat la unitatea de învățământ pe care părintele a selectat-o, din cauza lipsei de locuri disponibile.

Unde trebuie depuse actele pentru înscriere?

La unitatea de învățământ la care părintele dorește să înscrie copilul.

UNDE VOR AVEA LOC ÎNSCRIERILE?

La unitatea de învățământ la care părintele dorește înscrierea copilului.

Cererile-tip de înscriere pot fi completate și validate direct la unitatea de învățământ la care părintele dorește înscrierea copilului.

Cererile-tip de înscriere pot fi completate și online pe [site-ul dedicat](#), dar după completarea acestora, părinții trebuie să meargă la unitatea de învățământ pentru care doresc înscrierea copilului în vederea validării cererii.

CE ESTE IMPORTANT DE ȘTIUT DESPRE CEREREA DE ÎNSCRIERE ONLINE?

Atenție! Completarea cererii de înscriere online nu garantează înscrierea copilului dumneavoastră în unitatea de învățământ și nu elimină obligativitatea de a vă prezenta la unitatea de învățământ unde doriți înscrierea cu dosarul complet al copilului, în vederea validării.

Când începe înscrierea în clasa pregătitoare?

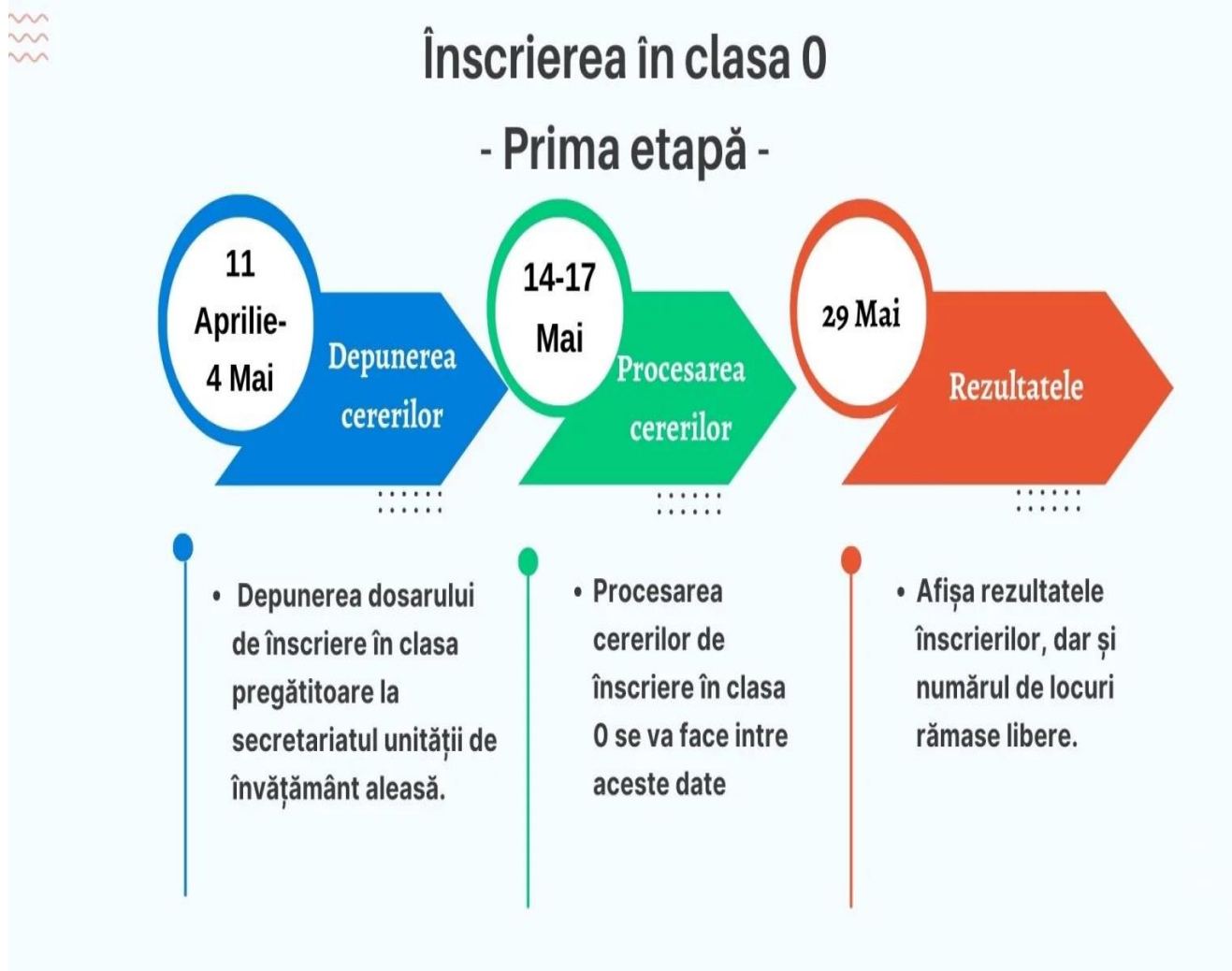

A doua etapă de înscriere în clasa pregătitoare 2024

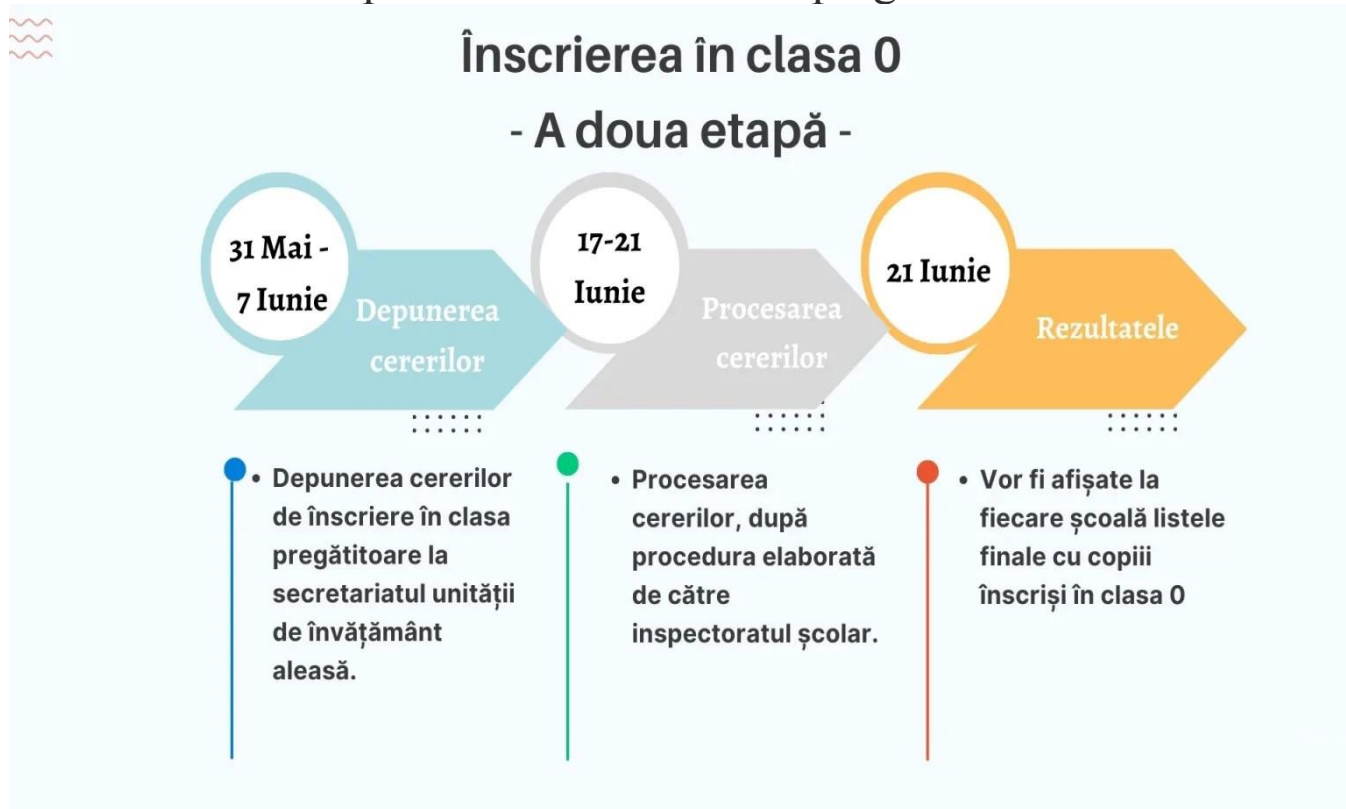

Când și de unde vor fi afișate lista elevilor înscriși și lista locurilor libere?

29 mai (pentru prima etapă de înscriere): afișarea în unitățile de învățământ și pe site-ul fiecărui inspectorat școlar a candidaților înmatriculați și a numărului de locuri rămase libere

21 iunie (pentru a doua etapă de înscriere): afișarea în fiecare unitate de învățământ a listelor finale ale copiilor înscriși în clasa pregătitoare.

Ce acte sunt necesare pentru înscrierea în clasa 0?

DOSARUL DE ÎNSCRIERE ÎN CLASA 0



Certificatul de naștere al copilului,
copie și original;

Copie de pe actul de identitate al părinților;

Actul de identitate original al parintelui care
înscrie copilul la școală;

Certificatul de căsătorie sau hotărârea de
încredințare a copilului, copie și original;

Recomandarea de înscriere în clasa
pregătitoare, dacă este cazul unui copil care
împlinește 6 ani după data de 31 august 2024;

Dacă se dorește înscrierea în clasa 0 la o
școală de care copilul nu aparține, se depun și
actele doveditoare necesare pentru criteriile
de departajare;



Criterii de departajare la înscrierea în clasa 0

Dacă la o școală se înscriu mai mulți copii decât numărul de locuri disponibile, prioritate au copiii care aparțin de acea școală prin domiciliul lor. Astfel, criteriile de departajare pentru cei care nu aparțin de acea școală sunt:

- Prezența unui certificat de handicap al copilului;
- Existența unui document care dovedește că este orfan de ambii părinți;
- Existența unui document care dovedește că este orfan de un singur părinte;
- Existența unui frate sau a unei surori înmatriculate în aceeași școală;

La început, se înmatriculează copiii care îndeplinesc trei criterii dintre cele de mai sus, apoi cei care îndeplinesc două și, într-un final, copiii care îndeplinesc un singur criteriu.

DIRECTOR

PROF. SORIN TĂNĂȘESCU